

FFH-Managementplan „Wälder und Moore der Rostocker Heide“

Lage Waldgebiet Rostocker Heide, östlich von Rostock
 Auftraggeber Umweltministerium Mecklenburg-Vorpommern
 Aufgabe Managementplan für das FFH-Gebiet „Wälder und Moore der Rostocker Heide“
 Projektleiter Dipl. Biologin/Dipl. Umweltwissenschaftlerin Susanne Kiphuth
 Fläche 3.592 ha

Regionalplanung

Umweltplanung

Landschaftsarchitektur

Landschaftsökologie

Wasserbau

Immissionsschutz

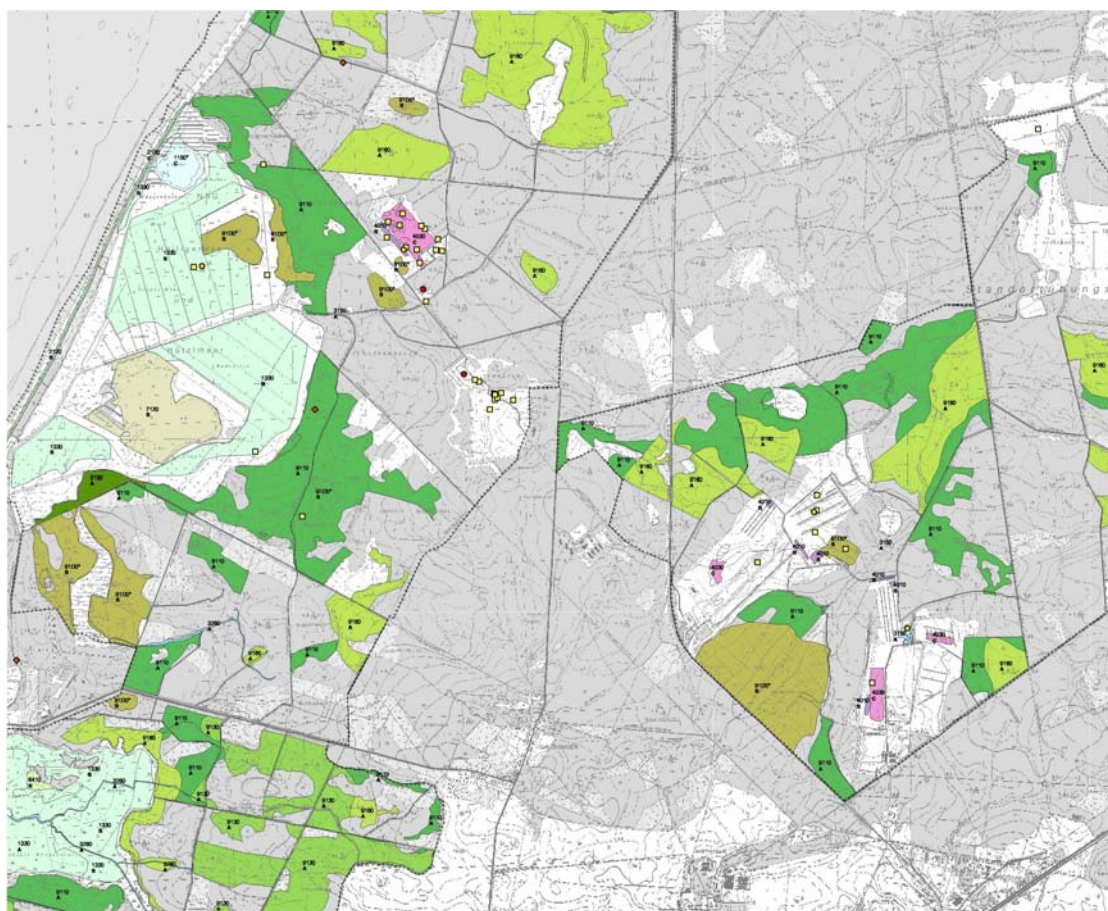

Lebensraumtypen und Arten nach FFH-Richtlinie



Eremit



Salzwiesen

Teil I: Naturschutzfachliche Grundlagen

Allgemeine Gebietsbeschreibung

Bedeutung des Gebietes für das Netz „NATURA 2000“

Erhaltungszustand der signifikanten Lebensraumtypen nach Anhang I und der Artvorkommen nach Anhang II und IV der FFH-Richtlinie / Maßgebliche Bestandteile

Zusammenfassende Bewertung des Gebietes

Teil II: Konsensorientierte Umsetzung der Maßnahmen unter Berücksichtigung sozio-ökonomischer Belange

Nutzungen im Gebiet

Maßnahmen

Instrumente zur Umsetzung der Maßnahmen

Kosten der Erhaltungs- und Wiederherstellungsmaßnahmen



Brackwasserröhricht



Heidekrautheide